

รายละเอียดการจัดทำแบบรูปรายการงานก่อสร้าง

โครงการปรับปรุงถนนแอสฟัลต์ติกคอนกรีต ชนิด Hot Mix Recycling ถนนเทศบาล ๖ - ถนนอ่างเก็บ
น้ำบ้านซุ้มป่าหวาย และติดตั้งไฟฟ้าสาธารณะ จำนวน ๗๑ จุด
ของ กองช่าง เทศบาลตำบลบ้านซุ้มป่าหวาย อำเภอสวนผึ้ง จังหวัดราชบุรี
ด้วยวิธีประกวดราคาอิเล็กทรอนิกส์ (E-Bidding)
คำสั่งที่ ๑๐๗ / ๒๕๖๖ ลงวันที่ ๒ มิถุนายน ๒๕๖๖

๑. ความเป็นมา

ตามที่ เทศบาลตำบลบ้านซุ้มป่าหวาย ได้รับแจ้งเงินอุดหนุนเฉพาะกิจสำหรับงานโครงการปรับปรุง
ถนนแอสฟัลต์ติกคอนกรีต ชนิด Hot Mix Recycling ถนนเทศบาล ๖ - ถนนอ่างเก็บน้ำบ้านซุ้มป่าหวาย
หมู่ที่ ๑ ขนาดกว้าง ๖.๐๐ เมตร ยาว ๒,๕๐๐ เมตร หนา ๐.๐๕ เมตร หรือมีพื้นที่ไม่น้อยกว่า ๑๕,๐๐๐ ตาราง
เมตร และติดตั้งไฟฟ้าสาธารณะ จำนวน ๗๑ จุด/ตามหนังสือที่ รบ ๐๐๒๓.๑๖/ว. ๗๒๕๒
ลงวันที่ ๒๕ พฤศจิกายน ๒๕๖๕ โดยได้รับจัดสรรเงินอุดหนุนเป็นจำนวน ๙,๗๒๐,๐๐๐ และเทศบาลสมทบ
เป็นจำนวนเงิน ๑,๐๘๐,๐๐๐ บาท รวมเป็นจำนวนเงินทั้งสิ้น ๑๐,๘๐๐,๐๐๐ บาท (สิบล้านแปดแสน
บาทถ้วน) โดยให้ดำเนินการตามแนวทางปฏิบัติเพื่อการจัดซื้อจัดจ้างตามระเบียบกระทรวงการคลัง ว่าด้วยการ
จัดซื้อจัดจ้างและการบริหารพัสดุภาครัฐ พ.ศ.๒๕๖๐ โดยกำหนดเงื่อนไขในเอกสารเชิญชวนการจัดซื้อจัดจ้าง
ไว้ด้วยว่า “การจัดซื้อจัดจ้างครั้งนี้จะมีการลงนามในสัญญาหรือข้อตกลงเป็นหนังสือได้ต่อเมื่อพระราชบัญญัติ
งบประมาณรายจ่ายประจำปีงบประมาณ พ.ศ.๒๕๖๖ มีผลบังคับใช้ และได้รับจัดสรรงบประมาณรายจ่าย
ประจำปีงบประมาณ พ.ศ. ๒๕๖๖ จากกรมส่งเสริมการปกครองท้องถิ่น นั้น

๒. วัตถุประสงค์

๑. เพื่อให้ราษฎรใช้เป็นเส้นทางในการสัญจรไปมาอย่างสะดวก
๒. เพื่อให้ราษฎรในตำบลป่าหวายสามารถขนส่งผลผลิตทางการเกษตรออกสู่ตลาดได้อย่างสะดวก
๓. เพื่อให้ราษฎรในเขตเทศบาลตำบลบ้านซุ้มป่าหวายรายได้เพิ่มขึ้น
๔. ส่งเสริมการท่องเที่ยวเขตอำเภอสวนผึ้ง
๕. เพื่อก่อสร้างถนนให้ได้มาตรฐาน
๖. ใช้เป็นสถานที่ออกกำลังกายของประชาชน

๓. คุณสมบัติผู้ประสงค์จะเสนอราคา

ผู้ยื่นข้อเสนอจะต้องมีคุณสมบัติ ดังต่อไปนี้

๑. มีความสามารถตามกฎหมาย
๒. ไม่เป็นบุคคลล้มละลาย
๓. ไม่อยู่ระหว่างเลิกกิจการ
๔. ไม่เป็นบุคคลซึ่งอยู่ระหว่างถูกระงับการยื่นข้อเสนอหรือทำสัญญากับหน่วยงานของรัฐไว้ชั่วคราว
เนื่องจากเป็นผู้ที่ไม่ผ่านเกณฑ์การประเมินผลการปฏิบัติงานของผู้ประกอบการตามระเบียบที่รัฐมนตรีว่าการ
กระทรวงการคลัง กำหนดตามที่ประกาศเผยแพร่ในระบบเครือข่ายสารสนเทศของกรมบัญชีกลาง
๕. ไม่เป็นบุคคลซึ่งถูกระงับชื่อไว้ในบัญชีรายชื่อผู้ทำงานและได้แจ้งเวียนรายชื่อให้เป็นผู้ทำงานของ
หน่วยงานของรัฐในระบบเครือข่ายสารสนเทศของกรมบัญชีกลาง ซึ่งรวมถึงนิติบุคคลที่ผู้ทำงานเป็นหุ้นส่วน
ผู้จัดการ กรรมการผู้จัดการ ผู้บริหาร ผู้มีอำนาจในการดำเนินงานในกิจการของนิติบุคคลนั้นด้วย
๖. มีคุณสมบัติและไม่มีลักษณะต้องห้ามที่คณะกรรมการนโยบายการจัดซื้อจัดจ้างและบริหารพัสดุ
ภาครัฐกำหนดในราชกิจจานุเบกษา
๗. เป็นนิติบุคคลผู้มีอาชีพรับจ้างที่ประกวดราคาจ้างด้วยวิธีการทางอิเล็กทรอนิกส์ดังกล่าว

๘. ไม่เป็นผู้มีผลประโยชน์ร่วมกันกับผู้ยื่นข้อเสนอรายอื่นที่เข้ายื่นข้อเสนอให้แก่เทศบาลตำบลบ้านขี้ภูป่าหวาย ณ วันที่ประกาศประกวดราคาจ้างก่อสร้างด้วยวิธีประกวดราคาอิเล็กทรอนิกส์ หรือไม่เป็นผู้กระทำการอันเป็นการขัดขวางการแข่งขันราคาอย่างเป็นธรรมในการประกวดราคาอิเล็กทรอนิกส์ครั้งนี้

๙. ไม่เป็นผู้ได้รับเอกสิทธิ์หรือความคุ้มกัน ซึ่งอาจปฏิเสธไม่ยอมขึ้นศาลไทย เว้นแต่รัฐบาลของผู้ยื่นข้อเสนอได้มีคำสั่งให้สละเอกสิทธิ์และความคุ้มกันเช่นนั้น

๑๐. เป็นผู้ประกอบการที่ขึ้นทะเบียนงานก่อสร้างสาขางานก่อสร้างทาง ไม่น้อยกว่าชั้น ๕ ประเภทหลักเกณฑ์คุณสมบัติทั่วไป คุณสมบัติเฉพาะและประเภทหลักเกณฑ์อื่นๆ ไว้กับกรมบัญชีกลาง (กรณีคณะกรรมการราคากลางได้ประกาศกำหนดให้งานก่อสร้างสาขานั้นต้องขึ้นทะเบียนผู้ประกอบการไว้กับกรมบัญชีกลาง)

๑๑. ผู้ยื่นข้อเสนอที่ยื่นข้อเสนอในรูปแบบของ “กิจการร่วมค้า” ต้องมีคุณสมบัติดังนี้

กรณีที่ข้อตกลงฯ กำหนดให้ผู้เข้าร่วมค้ารายใดรายหนึ่งเป็นผู้เข้าร่วมค้าหลัก ข้อตกลงฯ จะต้องมีการกำหนดสัดส่วนหน้าที่ และความรับผิดชอบในปริมาณงาน สิ่งของ หรือมูลค่าตามสัญญาของผู้เข้าร่วมค้าหลักมากกว่าผู้เข้าร่วมค้ารายชื่อทุกราย

กรณีที่ข้อตกลงฯ กำหนดให้ผู้เข้าร่วมค้ารายใดรายหนึ่งเป็นผู้เข้าร่วมหลัก ผู้เข้าร่วมค่านั้นต้องให้ผลงานของผู้เข้าร่วมค้าหลักรายเดียวเป็นผลงานกิจการร่วมค้าที่ยื่นข้อเสนอ

กรณีที่ข้อตกลงฯ กำหนดให้ผู้เข้าร่วมค้าหลัก ผู้เข้าร่วมค้าหลักจะต้องเป็นผู้ประกอบการที่ขึ้นทะเบียนไว้กับกรมบัญชีกลาง ในส่วนของผู้เข้าร่วมค้าที่ไม่ใช่ร่วมค้าหลักจะเป็นผู้ประกอบการที่ขึ้นทะเบียนในสาขางานก่อสร้างไว้กับกรมบัญชีกลางหรือไม่ก็ได้

สำหรับข้อตกลงฯ ที่ไม่ได้กำหนดให้ผู้เข้าร่วมค้ารายใดรายหนึ่งเป็นผู้เข้าร่วมค้าหลัก ผู้เข้าร่วมค้าทุกรายจะต้องมีคุณสมบัติครบถ้วนตามเงื่อนไขที่กำหนดไว้ในเอกสารเชิญชวน

๑๒. ผู้ยื่นข้อเสนอต้องลงทะเบียนในระบบจัดซื้อจัดจ้างภาครัฐด้วยอิเล็กทรอนิกส์ (Electronic Government Procurement : e - GP) ของกรมบัญชีกลาง

๑๓. ผู้ยื่นข้อเสนอ หากได้รับการคัดเลือกเป็นคู่สัญญา จะต้องนำช่างควบคุมงานและวิศวกรผู้ควบคุมงานมาแสดงตนต่อผู้ควบคุมของเทศบาลตำบลบ้านขี้ภูป่าหวาย/ประธานกรรมการตรวจรับพัสดุก่อนเข้าดำเนินการก่อสร้างฯ

๑๔. ผู้ยื่นข้อเสนอต้องมีขีดความสามารถและความพร้อมด้านบุคลากร ด้านเครื่องจักร - เครื่องมือตามรูปแบบรายการงานก่อสร้างกำหนด ภายหลังจากได้รับการคัดเลือกเป็นคู่สัญญา

๔. แบบสรุปรายการ รายละเอียดขอบเขตของงาน หรือรายละเอียดคุณลักษณะเฉพาะ

โครงการปรับปรุงถนนแอสฟัลต์ติกคอนกรีต ชนิด Hot Mix Recycling ถนนเทศบาล ๖ - ถนนอ่างเก็บน้ำบ้านขี้ภูป่าหวาย พร้อมติดตั้งไฟฟ้าสาธารณะ จำนวน ๗๑ จุด โดยมีรายละเอียดดังต่อไปนี้

ลำดับที่	จำนวน	หน่วย	รายการ	หมายเหตุ
๑	๑	โครงการ	โครงการปรับปรุงถนนแอสฟัลต์ติกคอนกรีต ชนิด Hot Mix Recycling ถนนเทศบาล๖ - ถนนอ่างเก็บน้ำบ้านขี้ภูป่าหวาย หมู่ที่๑ ขนาดกว้าง ๖.๐๐ เมตร ยาว ๒,๕๐๐ เมตร หนา ๐.๐๕ เมตร หรือมีพื้นที่ไม่น้อยกว่า ๑๕,๐๐๐ ตารางเมตรและติดตั้งไฟฟ้าสาธารณะ จำนวน ๗๑ จุด /	ให้คู่สัญญาใช้พัสดุประเภทวัสดุหรือครุภัณฑ์ที่จะใช้ในงนก่อสร้างเป็นพัสดุที่ผลิตภายในประเทศ โดยต้องไม่น้อยกว่าร้อยละ ๖๐ ของมูลค่าวัสดุหรือครุภัณฑ์ที่ใช้ในงนก่อสร้างทั้งหมดตามสัญญา ทั้งนี้ จะต้องใช้เหล็กที่ผลิตภายในประเทศไม่น้อยกว่าร้อยละ ๙๐ ของปริมาณเหล็กที่ต้องใช้ทั้งหมดตามสัญญา

๕. กำหนดเวลาส่งมอบพัสดุ

กำหนดส่งมอบงานภายใน ๑๒๐ วัน

๖. หลักเกณฑ์ในการพิจารณาคัดเลือกข้อเสนอ

ใช้เกณฑ์ราคา (ราคาต่ำสุดที่คุณสมบัติผ่านจะได้รับคัดเลือก) และจะพิจารณาจากราคารวม

๗. วงเงินงบประมาณในการจัดหา

๗.๑ งบประมาณที่ตั้งไว้ ๑๐,๘๐๐,๐๐๐ บาท (โดยได้รับจัดสรรเงินอุดหนุนเป็นจำนวน ๙,๗๒๐,๐๐๐ และเทศบาลสมทบเป็นจำนวนเงิน ๑,๐๘๐,๐๐๐ บาท)

๗.๒ วงเงินงบประมาณที่จะจัดซื้อจัดจ้าง ๑๐,๘๐๐,๐๐๐ บาท/

๘. งวดงานและการจ่ายเงิน

งวดที่ ๑ (งวดเดียว) เมื่อผู้รับจ้างได้ปฏิบัติงานแล้วเสร็จตามสัญญาจ้างก่อสร้าง

๙. อัตราค่าปรับ

กำหนดอัตราค่าปรับเป็นรายวัน ในอัตราร้อยละ ๐.๒๕ ของจำนวนเงินค่าจ้างตามสัญญาจ้างก่อสร้าง

๑๐. การกำหนดระยะเวลารับประกันความชำรุดบกพร่อง (ถ้ามี)

ผู้ชนะการประกวดราคาจ้างก่อสร้างด้วยวิธีประกวดราคาอิเล็กทรอนิกส์ (E-Bidding) จะต้องรับประกันความชำรุดบกพร่องของงานจ้างที่เกิดขึ้นภายในระยะเวลาไม่น้อยกว่า ๒ ปี นับถัดจากวันที่เทศบาลตำบลบ้านชัยภูมิต่างได้รับมอบงานโดยต้องบริหารจัดการซ่อมแซมแก้ไขให้ใช้งานได้ติดตั้งเดิม ภายใน ๑๕ วัน นับถัดจากวันที่ได้รับแจ้งความชำรุดบกพร่อง

๑๑. การปรับราคาก่อสร้าง (ค่า K)

สำหรับราคากลางก่อสร้างตามสัญญานี้จะนำสูตร Escalation Factor (K) มาใช้คำนวณราคางานที่เปลี่ยนแปลงไป โดยวิธีการต่อไปนี้ ตามเงื่อนไข หลักเกณฑ์ สูตรและวิธีคำนวณที่ใช้กับสัญญาแบบปรับราคาได้ตามมติคณะรัฐมนตรี เมื่อวันที่ ๒๒ สิงหาคม ๒๕๓๒ เรื่องการพิจารณาช่วยเหลือผู้ประกอบการอาชีพงานก่อสร้างตามหนังสือสำนักเลขาธิการคณะรัฐมนตรี ที่ นร ๐๒๐๓/ว ๑๐๙ ลงวันที่ ๒๔ สิงหาคม ๒๕๓๒

สูตรการปรับราคา (สูตรค่า K) จะต้องคงที่ที่ระดับกำหนดไว้ในวันแล้วเสร็จ ตามที่กำหนดไว้ในสัญญาหรือภายในระยะที่ผู้ว่าจ้างได้ขยายออกไป โดนใช้สูตรค่า K ดังต่อไปนี้

$$K \text{ ๓.๑} = ๐.๓๐ + ๐.๔๐ * At / Ao + ๐.๒๐ * Et / Eo + ๐.๑๐ * Ft / Fo$$

$$K \text{ ๓.๒} = ๐.๓๐ + ๐.๑๐ * Mt / Mo + ๐.๓๐ * At / Ao + ๐.๒๐ * Et / Eo + ๐.๑๐ * Ft / Fo$$

$$K \text{ ๓.๓} = ๐.๓๐ + ๐.๑๐ * Mt / Mo + ๐.๔๐ * At / Ao + ๐.๑๐ * Et / Eo + ๐.๑๐ * Ft / Fo$$

๑๒. สถานที่ก่อสร้าง

ถนนเทศบาล ๖ - ถนนอ่างเก็บน้ำบ้านชัยภูมิต่าง ม.๑ ต.ท่าเคย อ.สวนผึ้ง จ.ราชบุรี (ช่วง๒)

๑๓. สถานที่ติดต่อเพื่อขอทราบข้อมูลเพิ่มเติม หรือมีข้อเสนอแนะหรือวิจารณ์ หรือแสดงความคิดเห็น ในระหว่างที่เทศบาลตำบลบ้านซำภูป่าหวาย เผยแพร่ร่างประกาศฯ และขอบเขตรายละเอียดของงาน (Terms of Reference : TOR)

สามารถส่งข้อคิดเห็นหรือข้อเสนอแนะ หรือวิจารณ์ เกี่ยวกับร่างขอบเขตของงานนี้ ได้ที่
สถานที่ติดต่อ งานพัสดุ กองคลัง เทศบาลตำบลบ้านซำภูป่าหวาย
โทรศัพท์ ๐-๓๒๗๓-๑๘๖๔ ต่อ ๑๐๘
โทรสาร ๐-๓๒๗๓-๑๘๖๕
เว็บไซต์ www.baanchatpawai.go.th และ www.gprocurement.go.th
หรือช่องทางตามที่กรมบัญชีกลางกำหนด
ที่อยู่ในการส่งข้อเสนอแนะทางไปรษณีย์
ส่งถึง นายกเทศมนตรีตำบลบ้านซำภูป่าหวาย
สำนักงานเทศบาลตำบลบ้านซำภูป่าหวาย
หมู่ที่ ๑ ตำบลป่าหวาย อำเภอสวนผึ้ง
จังหวัดราชบุรี ๗๐๑๘๐

หมายเหตุ

ติดต่อสอบถามรายละเอียดได้ที่ กองช่าง เทศบาลตำบลบ้านซำภูป่าหวาย ตำบลป่าหวาย อำเภอสวนผึ้ง จังหวัดราชบุรี หรือทางโทรสาร ๐-๓๒๗๓-๑๖๘๕ โดยระบุชื่อ ที่อยู่ หมายเลขโทรศัพท์ที่สามารถติดต่อได้

ลงชื่อคณะกรรมการ

ลงชื่อ.....ประธานกรรมการ
(จำเอกสมชาย เฟ่งสวัสดิ์)
รองปลัดเทศบาลตำบลบ้านซำภูป่าหวาย

ลงชื่อ.....กรรมการ
(นายวิสัยนันต์ สาราญรัตน์)
ผู้อำนวยการกองช่าง

ลงชื่อ.....กรรมการ
(นายณรงค์ศักดิ์ อัมฤทธิ์)
เจ้าพนักงานจัดเก็บรายได้ชำนาญงาน

ความเห็นปลัดเทศบาลตำบลบ้านซำภูป่าหวาย

ลงชื่อ.....
(จำเอกสมชาย เฟ่งสวัสดิ์)
รองปลัดเทศบาลฯ รักษาการแทน
ปลัดเทศบาลตำบลบ้านซำภูป่าหวาย

เสนอความคิดเห็น

ลงชื่อ.....
(นายจักรารุส สระทองอ่อน)
นายกเทศมนตรีตำบลบ้านซำภูป่าหวาย



โครงการปรับปรุงถนนเอสพีเอสทีคอกอนกรีต ชนิดHot Mix Recyclingถนนเทศบาล๖ - ถนนอ่างเก็บน้ำบ้านซึ้งป่าหวาย (ช่วง๒)

ขนาดกว้าง ๖.๐๐ เมตร ยาว ๒๕ เมตร หนา ๐.๐๕ เมตร เนื่องจากไม่น้อยกว่า ๑๕,๐๐๐.- ตารางเมตร

และติดตั้งไฟฟ้าสาธารณะ จำนวน ๗๑ จุด พร้อมป้ายประชาสัมพันธ์โครงการ

ก่อสร้างตามแบบเทศบาลตำบลบ้านซึ้งป่าหวายกำหนด

สถานที่ก่อสร้าง หมู่๑ ตำบลท่าแคเขต อำเภอสวนผึ้ง จังหวัดราชบุรี

นางสุชาติ งาม
เจ้าพนักงานช่าง

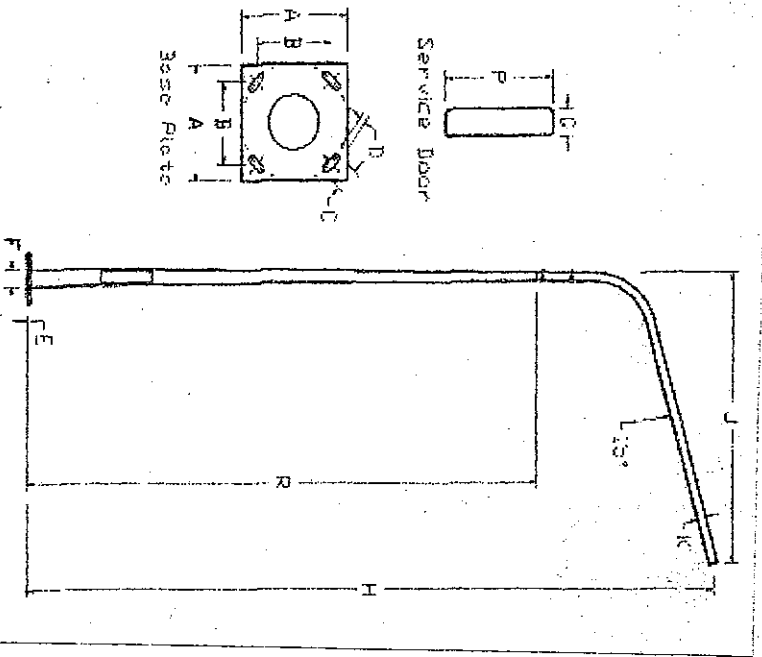

www.streetlighted.net

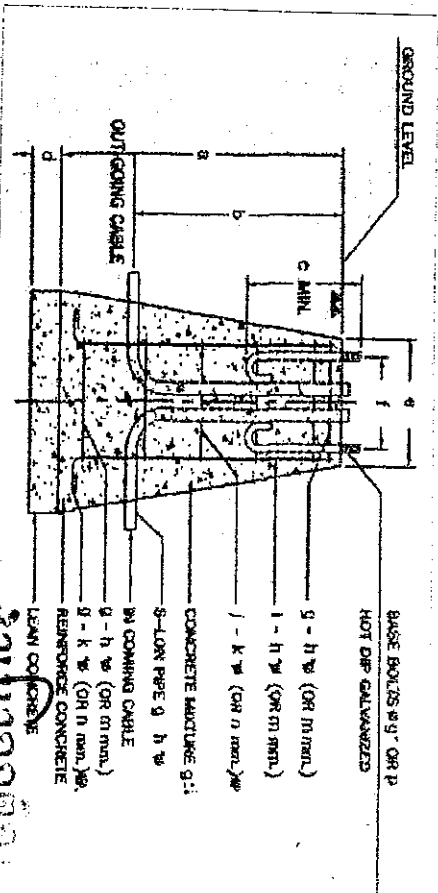
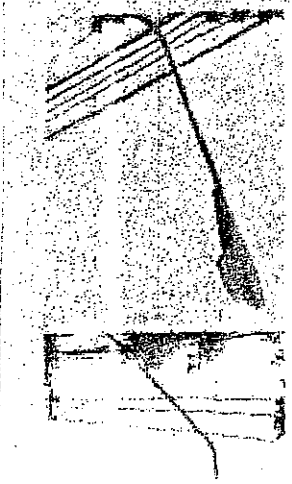

ศาสตราจารย์ ดร. อรุณ
 วิศวกร
 วิศวกร
 วิศวกร

เทศบาลตำบลบ้านชะโอน



นาย ธีรสาร ธีรสาร วิศวกรโยธา

นาย ธีรสาร ธีรสาร วิศวกรโยธา

นาย ธีรสาร ธีรสาร วิศวกรโยธา

นาย ธีรสาร ธีรสาร วิศวกรโยธา

นาย ธีรสาร ธีรสาร วิศวกรโยธา

นาย ธีรสาร ธีรสาร วิศวกรโยธา

นาย ธีรสาร ธีรสาร วิศวกรโยธา

นาย ธีรสาร ธีรสาร วิศวกรโยธา

นาย ธีรสาร ธีรสาร วิศวกรโยธา

นาย ธีรสาร ธีรสาร วิศวกรโยธา

นาย ธีรสาร ธีรสาร วิศวกรโยธา

นาย ธีรสาร ธีรสาร วิศวกรโยธา

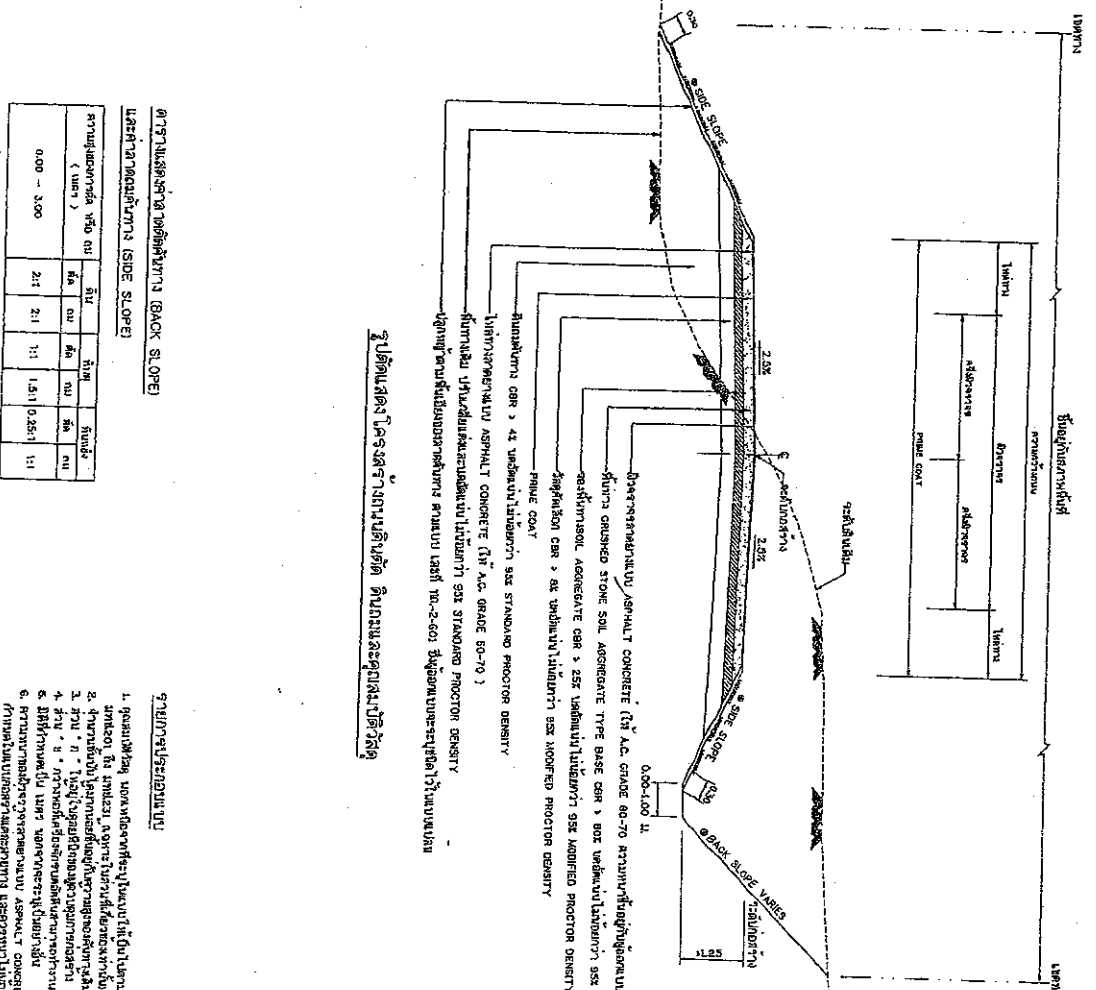

รูปตัดขวาง โครงสร้างถนนชนิด ผิวถนนลาดเอียงแบบปรับระดับ

ตารางแสดงอัตรา สัดส่วนวัสดุ (SIDE SLOPE)

รวมชั้นลาดชัน (cm)	ชั้น 1		ชั้น 2		ชั้น 3	
	อัตรา	ปริมาณ	อัตรา	ปริมาณ	อัตรา	ปริมาณ
0.00 - 3.00	2:1	2:1	1:1	1.5:1	0.25:1	1:1

- อัตราการปรับระดับลาดชัน : 2.5%
 - ความหนาแน่นของวัสดุ : 1.50 g/cm³
 - ความหนาแน่นของวัสดุ : 1.50 g/cm³
 - ความหนาแน่นของวัสดุ : 1.50 g/cm³
 - ความหนาแน่นของวัสดุ : 1.50 g/cm³

- รายการประกอบแบบ**
1. ฐานลาดชัน หนา 10 ซม. วัสดุ : ทรายถม
 2. ชั้นลาดชัน หนา 10 ซม. วัสดุ : ทรายถม
 3. ชั้นลาดชัน หนา 10 ซม. วัสดุ : ทรายถม
 4. ชั้นลาดชัน หนา 10 ซม. วัสดุ : ทรายถม
 5. ชั้นลาดชัน หนา 10 ซม. วัสดุ : ทรายถม
 6. ชั้นลาดชัน หนา 10 ซม. วัสดุ : ทรายถม

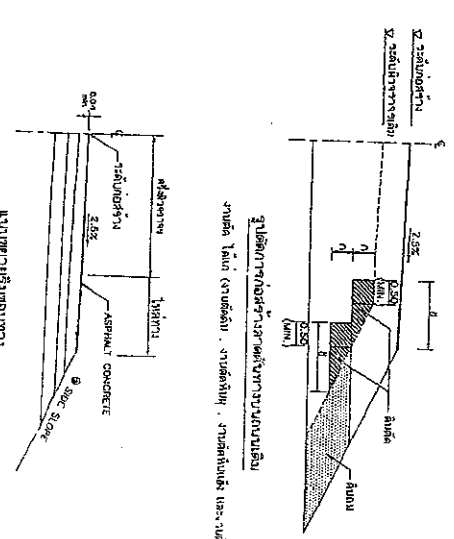

ตารางแสดงอัตรา สัดส่วนวัสดุ (SIDE SLOPE)

รวมชั้นลาดชัน (cm)	ชั้น 1		ชั้น 2		ชั้น 3	
	อัตรา	ปริมาณ	อัตรา	ปริมาณ	อัตรา	ปริมาณ
0.00 - 3.00	2:1	2:1	1:1	1.5:1	0.25:1	1:1

ตารางแสดงอัตรา สัดส่วนวัสดุ (SIDE SLOPE)

รวมชั้นลาดชัน (cm)	ชั้น 1		ชั้น 2		ชั้น 3	
	อัตรา	ปริมาณ	อัตรา	ปริมาณ	อัตรา	ปริมาณ
0.00 - 3.00	2:1	2:1	1:1	1.5:1	0.25:1	1:1

ใบเสนอราคา

วันที่: 2-3-30

หน้า: 1

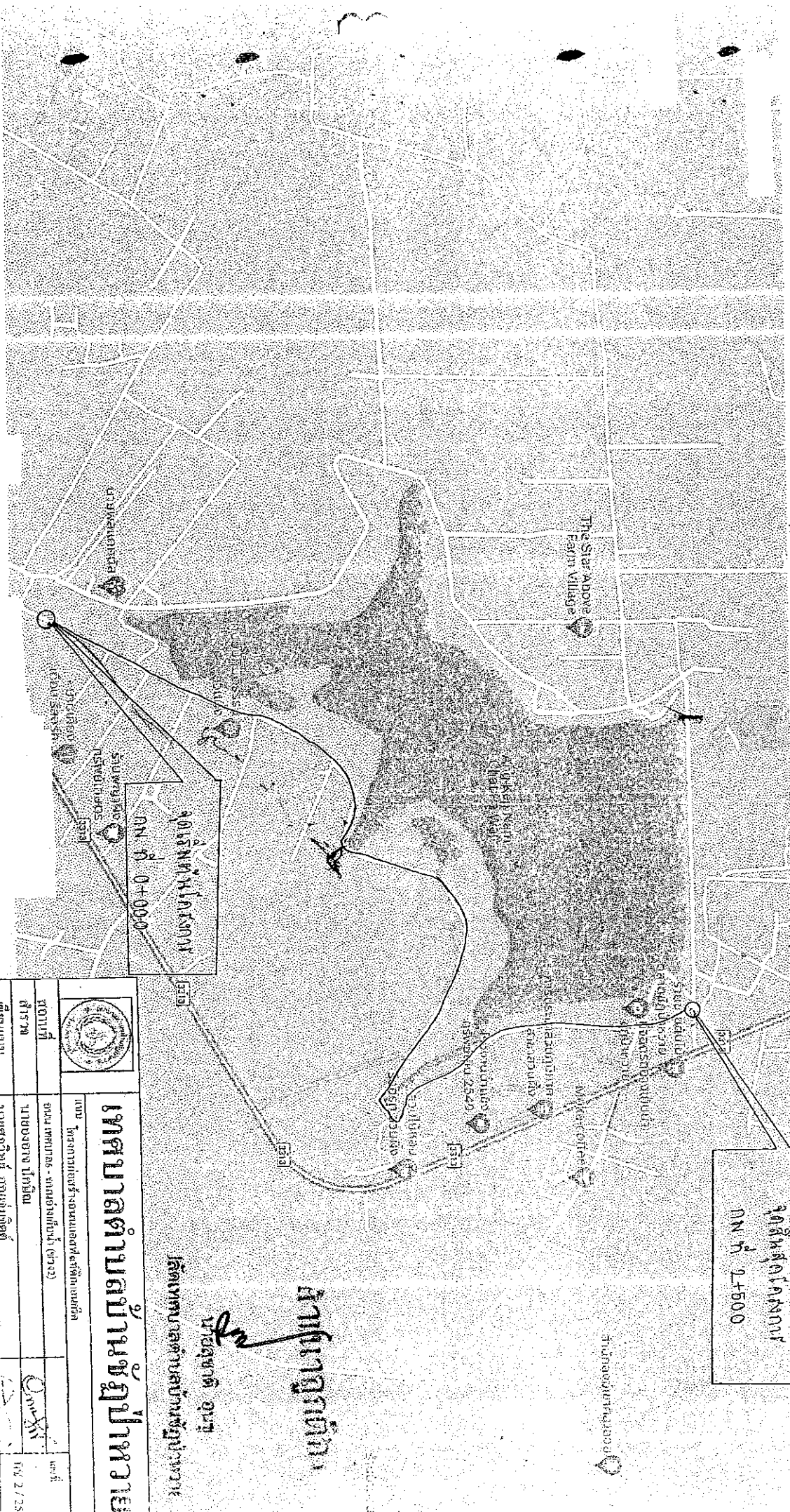

	
เทศบาลตำบลบ้านกล้วย	
แบบ	โครงการก่อสร้างถนนลาดยาง ๕ ช่องจราจร
สถานที่	ถนนเทศบาล - ซอยเทศบาล (บ้านกล้วย)
ผู้รับจ้าง	นายสมชาย ใจดี
ผู้ควบคุมงาน	นายสุวิทย์ สมานใจดี
วิศวกร	นายสุวิทย์ สมานใจดี
ร.ท.ควบคุมงาน	นายสุชาติ ชุ่มภู
ผู้จัดทำแบบ	นางอุษาดี ชุ่มภู
วันที่	๗/๐๘/๒๕๖๓
หน้า	๑
หน้า	๒

ศาสตราจารย์ ดร.
นายสุชาติ ชุ่มภู
 วิศวกรควบคุมงาน
 ๗/๐๘/๒๕๖๓

นายสมชาย ใจดี ๗/๐๘/๒๕๖๓	
นายสุชาติ ชุ่มภู ๗/๐๘/๒๕๖๓	
นายสุวิทย์ สมานใจดี ๗/๐๘/๒๕๖๓	
นายอุษาดี ชุ่มภู ๗/๐๘/๒๕๖๓	